香港交易及結算所有限公司及香港聯合交易所有限公司對本公告的內容概不負責，對其準確性或完整性亦不發表任何聲明，並明確表示，概不對因本公告全部或任何部分內容而產生或因依賴該等內容而引致的任何損失承擔任何責任。

ˋEˆ ãã Ⱶ ὖ ˋEˆ ʐ ɲ

ṽ ˥ˋEˆ ≠ ʐ ɇ ʐ ɲ № ˜Ḥ

˫ ί ɣ…

ضه … ˋEˆ ϡ ǐ

h ═ Ꮮ № ǐ ˋEˆ ϡ h ὶ

ɇ ’ ˋEˆ ϡ Ꮮ ὶ ~…

ж ὶ ₹ ϡ ṽ

ὖ ج ₹ ί ˋEˆ ضِ

ǐ

1 Ḡ

Ḡ ὄ ˋEˆ ˋE ɒ ɒ ɒ ɒ

ɒ ج ↰ ί ˜ … □ ↰

₡ ˋEˆ ɒ Δ Ⱶ ’

ˋEˆ 2 U Ⱶ ´ Ⱶ ⅞

’

Ḡ

1 ὖ ˜ Ψ ═ 2020 6 12 ὖ ج

₹ ί ὖ ضِ ὶ Ⱶ ǐ Ⱶ

’

2 2020 6 30 ὖ Ⱶ

´ Ⱶ

3 ὖ ضِ Ꮮ ὶ ~… ж

ṽ ضِ ὶ ₹ ṽ

4 ὖ ɲ … ὖ ɣ ί

ɣ…

2 ὖ Ψ

2020 6 30 / 2019 12 31 2018 12 31
2020 1-6 /2019 /2018

ي ̈Ω غ ̈Ω ي ,

̈Ω ‰ شخ

, ̈Ω غ ̈Ω ي ̈ φ ؤ ف

ؤ β ̈Ή

	2020 6 30	2019 12 31	2018 12 31	2017 12 31
	168,641.55	197,638.32	91,129.45	93,326.28
1 ̈Ω	161,895.50			

ۏ ۑ ۩

4,200 ۏ ∃ ϛ ≠ ۏ ∃ ش

ח ج ش ۑ r. ۱ ˋE

˜ ۏ ט ח ל

3 ˜Ḥ ˫

ۏ ∃ ˋE˜ ╠ ⊢ ט غ ھ

2017 2018 2019 غ 2020 ۱ ˋE˜

⊢ ˜ №≠ 297,451.14 ˝Ḥ 303,980.17 ˝Ḥ 475,588.67 ˝Ḥ غ

249,620.39 ˝Ḥ ᵴ ˋE˜ ⊢

ˋE˜ ≠ ╠ ט □ ˋE˜ ╠ ⊢

2020 6 ṽ 53.20% څ غ ˋE˜

˜Ḥ ⊢ ˫ ˋE˜ ã̃ ⊢ ט

ˋE˜ ϛ ח ṽ ۱ ˋE˜ ≠ ϛ غ

ϛ

∟ ╠ ת ą ' ף

ˋE˜ ˙P ⊢ ˜ ˜ ╠ ת

ą ' ף ט [2007]500˜ ∟ 2020 6 30

˜ ╠ ת ą ' ף ۷ ۱ ψ ⊢

ⵗ P ∓ ί 20 E00393˜ ˜ ╠ ת ą

' ף ף ˋE˜ ψ ۷ ضم ψ ǐ

ψ ۷ ψ ˋE˜ ì ∓ ί ט

2020 9 2 ˜ ╠ ת ą ' ף ǐ ף ˋE

ǐ

1 Ḡ

1 ט ∟ ╠ ת ą ' ף ף ṗ

ת ą ' ף ǐ ת ˜ ˋE ף ט

ψ ∟ ╠ ת ą ' ף ˋE˜ ψ

ą W

2 ŭ —— ˜ ˋẼ̃

˜ ˋẼ̃ ╠ ת ˆ ף ˋẼ̃ ╠

ת ˜ ˋẼ̃ ╠ ת ת

β ’ ╠ ת ą ’ ’

3 ˋẼ̃ ŭ ⅞ ѽ ∃ ף

Ḡ ˋẼ̃ ˈP Ⱶ ˜

└ ╠ ת ą ’ ף ˋẼ̃ ת ↑

ˋẼ̃ ѽ ∃ ŭ ˋẼ̃ ח

. ҁ ί́ ˋẼ̃ ضِ ’

2 ŭ Ψ

╠

ת ר ’

ֹE ֻ A ת 250,000 ״Ḥ ֻ

U ת ⌈

ע β ״Ḥ

״	O		~ ת
1	75 Uۣ Ξ ɒ	163,260.98	140,000.00
2	4,200 ۣ Ξ	53,860.12	35,000.00
3	״Ḥ ˫	75,000.00	75,000.00
	▪▪	**292,121.10**	**250,000.00**

ضِ ׳ ת ╠ ֹE״ Ψ

ֹE״ Ψ״ ע ת ~

ֹE ֻ ֻ U ת ת

~ ֹE״ ת ⌈

’ ת ~ ח ۣ ׳ ׳ ר ב ת

№ ֹE״ ═ ֹE ֻ ת ⌡ β ╠ ֹE

״ ת ’ ۣ ~ ת

⌡ β U ״

75 Uۣ Ξ ɒ

1 ׳ ר

⅞ 163,260.98 ״Ḥ ׳ ~ 22,966.75 ״Ḥ

ע 14.07% ׳ 117,556.80 ״Ḥ ע 72.01%

7,026.18 ״Ḥ ע 4.30% ˫ 15,711.26 ״Ḥ ע 9.62%

׳ ר ’

ע β ״Ḥ

״	ṕ		ע ɒ
		22,966.75	**14.07%**

۴	ṗ		۷ ם
1	ی	16,735.91	10.25%
2	ḱ	647.84	0.40%
3		4,639.60	2.84%
4	ٱ	943.40	0.58%
		117,556.80	**72.01%**

1 ~

˜	ṕ		˙ ɛ ˝Ḥ	˙ ɛ ˝Ḥ	˝Ḥ	˜	
						T+12	T+18
1					471.70	471.70	-
2	ʊ				47.17	47.17	
3					283.02	283.02	
4	ح				94.34	94.34	
5	ì				47.17	47.17	-
	˝					**22,966.75**	**22,966.75**

2 ᵀ

˜ 117,556.80 ˝Ḥ ´ ∕ ˅ ˅

ĩ˝ ˜

˜	ṕ	˙ ɛ ˝Ḥ/˝	˝	˝Ḥ	˜	
					T+12	T+18
				117,556.80	**35,267.04**	**82,289.76**
1	1*1200t/d Ɛ ĩ˝	13,910.07	2	27,820.13	8,346.04	19,474.09
2	1*1200t/d Ɛ	2,843.69	2	5,687.39	1,706.22	3,981.17
3	1*1200t/d Ɛ	56.01	2	112.02	33.61	78.42
4	1*1200t/d Ɛ ∕ ˥	103.41	2	206.81	62.04	144.77
5	1*1200t/d Ɛ '	1,551.11	2	3,102.21	930.66	2,171.55
6	1*1200t/d Ɛ DCS ˩	430.86	2	861.73	258.52	603.21
7	1*1200t/d Ɛ φ Ũ˝	3,791.59	1	3,791.59	1,137.48	2,654.12
8	[redacted]	3,274.56	2	6,549.12		

[redacted]

˜	˛	ˇ Ę ˝Ḥ/˜	˜	˝Ḥ	˜	
					T+12	T+18
31	1*1200t/d Ź	689.38	1	689.38	206.81	482.57
32	1*1200t/d Ź	258.52	1	258.52	77.56	180.96
33	1*1200t/d Ź	155.11	2	310.22	93.07	217.15
34	1*1200t/d Ź Đ	172.35	2	344.69	103.41	241.28
35	1*1200t/d Ź /	603.21	2	1,206.42	361.92	844.49

~	ṗ	۱ E ˇḢ/~	~	ˇḢ	~	
					T+12	T+18
49	6 ۷	1,551.11	2	3,102.21	930.66	

٭	ṕ		ا ه
1	حى	12,442.72	23.10%
2	ḱ	2,182.93	4.05%
3		2,152.20	4.00%
4	ٱ	4,203.05	7.80%
		29,782.50	**55.30%**
1	~	29,782.50	55.30%
		1,269.08	**2.36%**

ضم ـ

4	/ ᴸ / / ↑				1,877.70	-	1,877.70
	ĩ ỉ				**482.40**	**482.40**	**-**
1					235.85	235.85	-
2	ʊ						

Ḡ Ṻ ị̉ ’ ⋯ Ỵ

ṽ ف ~ ɒ ˜ غ ≠ ف № ᵀ 2020 -2022 ˋE

˜ ~ ˜ ˥ ỉ̈ ˥ ṽ ị̉ ᵀ ˋE˜

˥

ˋE˜ ˥ o ˋE

˥ o =2022 ˥ \l -2019 ˥ \l

˥ \l = ˥ - ˥ ṽ

˥ = + + Ƈ

+

˥ ṽ = + +

2

ˋE˜ 2019 ˜ 480,680.40 ˝Ḥ ˜ ⋯

17.45% Ẋ ˋE˜ 2020 2022 Ỵ ˥ ˥ ṽ

˜ Ḡ ɒ ˜ Ṻ̈ 2019 ˋE˜ 2020 2022

Ỵ ˥ ˥ ṽ = Ỵ ᵀ ˜ ×2019 Ỵ

˥ ˥ ṽ \l ˜

ˋE˜ ˥ o ỉ́ r

ɻ β ˝Ḥ

		\l				
	2019 **A**	**˜** **ɒ**	**2020** **B**	**2021** **C**	**2022** **D**	**2020** **ṽ** **D-A**

˹ ṽ	**219,326.86**	**45.63%**	**257,599.40**	**302,550.49**	**355,345.55**	**136,018.69**
˹ ˩	**146,716.34**	**30.52%**	**172,318.34**	**202,387.89**	**237,704.58**	**90,988.24**

`Ẽ

ϕ ϶ ɒ ǐ ɒ ǐ ɕ ϕ ϶ ą ì D ɻ

ɒ ΰ ث ـا Ṛ ɒ

ɾ

ΰ ɲ ج È ⊢ ╟ ɲ

r ض ǟ ق م ش ي . . ΰ

1 ≠

ﷺ ∃ ج = ﷺ ∃ ĺ

˜ ą ضي ˚ U˝ ˜ ą غج `E˜

ﷺ ∃ 24 ף ṕ `E˜ ﷺ ∃

ƀ ╠ ʒ ⊢ ≠ ي غج ض ۱

˜ ' `E˜ ﷺ ∃ ۱ ۷ ≠

۱ غج

ﷺ ∃ ۱ ≠ № .

ǂ № ﷺ ∃ ۱ ®

۱ ۱ U ۱ ʊ Ψ ضي Ƶ /۱ شخ

' ® غ ج غج ˜ ضي '

ף ṕ `E˜ ﷺ ∃ ۱ ⊢ ⌡ ﷺ ∃ ۱

ĭ ® ' يح





ﷺ ∃ ۷ ≠ № Ẋ ŋ

ǂ № ﷺ ∃

⊢ ⌡ ۱ غج ´ ﷺ ∃

Ⴑ ﷺ ∃ ۱ شخ ض □ № ﷺ ∃

۱ ǂ Ḡ Ī ḱ

`E˜ ض ﷺ ∃ ۷ ﷺ ∃ ۷

' يح

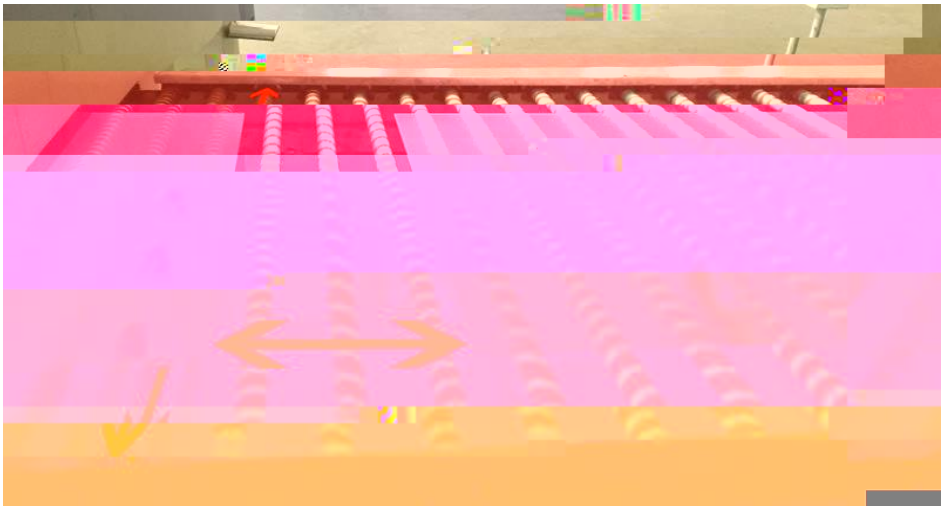

2020 ٧ ﷺ ٨ ٧ ≠ ╠ شخ

IPO ת ﷺ

غ ڪ ٸ ١ ╠ ٦ ℗

٧ ج ٧ ∫

ɳ ≠ ∫

2

ᵽ ٸ ̀Ẽ ﷺ ج ԱԼ ’ №

ą غ ڻ ﷺ ⅞

ᵽ ٸ ̀Ẽ شخ 100% ٸ ـ

غ ̀Ẽ ڻ Ա

ᵽ ṕ ڻ ﷺ

ο ∫ □ شخ 100% ̀E

˜ ﷺ شي . Ƶ ת

‴ ˜ḢN№

2 ض ١

̀Ẽ يج ṕ O ﷺ ɐ ο ‴ ƀ ˜

ɛ ח ל قمم ﷺ ɐ ο ﷺ ٨ ш ο h يج ṕ

̀Ẽ ‴ ƀ ˜ ڻ ̀Ẽ

ڤ ɳ O ﷺ ɐ ٨ ي ‴ ƀ ˜

ᴍ ٦ فج

ᵱ ᵽ ᵾ ᵿ ᶀ ᶁ ᶂ ᶃ ᶄ ᶅ ᶆ ᶇ ᶈ ᶉ ᶊ ᶋ ᶌ ᶍ ᶎ ᶏ ᶐ ᶑ ᶒ ᶓ ᶔ ᶕ ᶖ ᶗ ᶘ ᶙ ᶚ ᶛ ᶜ ᶝ ᶞ ᶟ ᶠ ᶡ ᶢ ᶣ ᶤ ᶥ ᶦ ᶧ ᶨ ᶩ ᶪ ᶫ ᶬ ᶭ ᶮ ᶯ ᶰ ᶱ ᶲ ᶳ ᶴ ᶵ ᶶ ᶷ ᶸ ᶹ ᶺ ᶻ ᶼ ᶽ ᶾ ᶿ ᷀ ᷁ ᷂ ᷃ ᷄ ᷅ ᷆ ᷇ ᷈ ᷉ ᷊ ᷋ ᷌ ᷍ ᷎ ᷏ ᷐ ᷑ ᷒ ᷓ ᷔ ᷕ ᷖ ᷗ ᷘ ᷙ ᷚ ᷛ ᷜ ᷝ ᷞ ᷟ ᷠ ᷡ ᷢ ᷣ ᷤ ᷥ ᷦ ᷧ ᷨ ᷩ ᷪ ᷫ ᷬ ᷭ ᷮ ᷯ ᷰ ᷱ ᷲ ᷳ ᷴ ᷵ ᷶ ᷷ ᷸ ᷹ ᷺ ᷻ ᷼ ᷽ ᷾ ᷿

2020 8 31 ᵱ ᵽ ᵾ ᵿ ᶀ ᶁ ᶂ ᶃ ᶄ ᶅ ᶆ ᶇ ᶈ ᶉ ᶊ ᶋ ᶌ ᶍ ᶎ ᶏ ᶐ ᶑ ᶒ ᶓ ᶔ ᶕ ᶖ ᶗ ᶘ ᶙ ᶚ ᶛ ᶜ ᶝ ᶞ ᶟ ᶠ ᶡ ᶢ ᶣ ᶤ ᶥ ᶦ ᶧ ᶨ ᶩ ᶪ ᶫ ᶬ ᶭ ᶮ ᶯ ᶰ ᶱ ᶲ ᶳ ᶴ ᶵ ᶶ ᶷ ᶸ ᶹ ᶺ ᶻ ᶼ ᶽ ᶾ ᶿ ᷀ ᷁ ᷂ ᷃ ᷄ ᷅ ᷆ ᷇ ᷈ ᷉ ᷊ ᷋ ᷌ ᷍ ᷎ ᷏ ᷐ ᷑ ᷒ ᷓ ᷔ ᷕ ᷖ ᷗ ᷘ ᷙ ᷚ ᷛ ᷜ ᷝ ᷞ ᷟ ᷠ ᷡ ᷢ ᷣ ᷤ ᷥ ᷦ ᷧ ᷨ ᷩ ᷪ ᷫ ᷬ ᷭ ᷮ ᷯ ᷰ ᷱ ᷲ ᷳ ᷴ ᷵ ᷶ ᷷ ᷸ ᷹ ᷺ ᷻ ᷼ ᷽ ᷾ ᷿ 5,000

3 ᵱ ᵽ ᵾ ᵿ ᶀ ᶁ ᶂ ᶃ ᶄ ᶅ ᶆ ᶇ ᶈ ᶉ ᶊ ᶋ ᶌ ᶍ ᶎ ᶏ ᶐ ᶑ ᶒ ᶓ ᶔ ᶕ ᶖ ᶗ ᶘ ᶙ ᶚ ᶛ ᶜ ᶝ ᶞ ᶟ ᶠ ᶡ ᶢ ᶣ ᶤ ᶥ ᶦ ᶧ ᶨ ᶩ ᶪ ᶫ ᶬ ᶭ ᶮ ᶯ ᶰ ᶱ ᶲ ᶳ ᶴ ᶵ ᶶ ᶷ ᶸ ᶹ ᶺ ᶻ ᶼ ᶽ ᶾ ᶿ ᷀ ᷁ ᷂ ᷃ ᷄ ᷅ ᷆ ᷇ ᷈ ᷉ ᷊ ᷋ ᷌ ᷍ ᷎ ᷏ ᷐ ᷑ ᷒ ᷓ ᷔ ᷕ ᷖ ᷗ ᷘ ᷙ ᷚ ᷛ ᷜ ᷝ ᷞ ᷟ ᷠ ᷡ ᷢ ᷣ ᷤ ᷥ ᷦ ᷧ ᷨ ᷩ ᷪ ᷫ ᷬ ᷭ ᷮ ᷯ ᷰ ᷱ ᷲ ᷳ ᷴ ᷵ ᷶ ᷷ ᷸ ᷹ ᷺ ᷻ ᷼ ᷽ ᷾ ᷿

100% ᵱ ᵽ ᵾ ᵿ ᶀ ᶁ ᶂ ᶃ ᶄ ᶅ ᶆ ᶇ ᶈ ᶉ ᶊ ᶋ ᶌ ᶍ ᶎ ᶏ ᶐ ᶑ ᶒ ᶓ ᶔ ᶕ ᶖ ᶗ ᶘ ᶙ ᶚ ᶛ ᶜ ᶝ ᶞ ᶟ ᶠ ᶡ ᶢ ᶣ ᶤ ᶥ ᶦ ᶧ ᶨ ᶩ ᶪ ᶫ ᶬ ᶭ ᶮ ᶯ ᶰ ᶱ ᶲ ᶳ ᶴ ᶵ ᶶ ᶷ ᶸ ᶹ ᶺ ᶻ ᶼ ᶽ ᶾ ᶿ ᷀ ᷁ ᷂ ᷃ ᷄ ᷅ ᷆ ᷇ ᷈ ᷉ ᷊ ᷋ ᷌ ᷍ ᷎ ᷏ ᷐ ᷑ ᷒ ᷓ ᷔ ᷕ ᷖ ᷗ ᷘ ᷙ ᷚ ᷛ ᷜ ᷝ ᷞ ᷟ ᷠ ᷡ ᷢ ᷣ ᷤ ᷥ ᷦ ᷧ ᷨ ᷩ ᷪ ᷫ ᷬ ᷭ ᷮ ᷯ ᷰ ᷱ ᷲ ᷳ ᷴ ᷵ ᷶ ᷷ ᷸ ᷹ ᷺ ᷻ ᷼ ᷽ ᷾ ᷿

ᵱ ᵽ ᵾ ᵿ ᶀ ᶁ ᶂ ᶃ ᶄ ᶅ ᶆ ᶇ ᶈ ᶉ ᶊ ᶋ ᶌ ᶍ ᶎ ᶏ ᶐ ᶑ ᶒ ᶓ ᶔ ᶕ ᶖ ᶗ ᶘ ᶙ ᶚ ᶛ ᶜ ᶝ ᶞ ᶟ ᶠ ᶡ ᶢ ᶣ ᶤ ᶥ ᶦ ᶧ ᶨ ᶩ ᶪ ᶫ ᶬ ᶭ ᶮ ᶯ ᶰ ᶱ ᶲ ᶳ ᶴ ᶵ ᶶ ᶷ ᶸ ᶹ ᶺ ᶻ ᶼ ᶽ ᶾ ᶿ ᷀ ᷁ ᷂ ᷃ ᷄ ᷅ ᷆ ᷇ ᷈ ᷉ ᷊ ᷋ ᷌ ᷍ ᷎ ᷏ ᷐ ᷑ ᷒ ᷓ ᷔ ᷕ ᷖ ᷗ ᷘ ᷙ ᷚ ᷛ ᷜ ᷝ ᷞ ᷟ ᷠ ᷡ ᷢ ᷣ ᷤ ᷥ ᷦ ᷧ ᷨ ᷩ ᷪ ᷫ ᷬ ᷭ ᷮ ᷯ ᷰ ᷱ ᷲ ᷳ ᷴ ᷵ ᷶ ᷷ ᷸ ᷹ ᷺ ᷻ ᷼ ᷽ ᷾ ᷿ ᵱ ᵽ ᵾ ᵿ ᶀ ᶁ ᶂ ᶃ ᶄ ᶅ ᶆ ᶇ ᶈ ᶉ ᶊ ᶋ ᶌ ᶍ ᶎ ᶏ ᶐ ᶑ ᶒ ᶓ ᶔ ᶕ ᶖ ᶗ ᶘ ᶙ ᶚ ᶛ ᶜ ᶝ ᶞ ᶟ ᶠ ᶡ ᶢ ᶣ ᶤ ᶥ ᶦ ᶧ ᶨ ᶩ ᶪ ᶫ ᶬ ᶭ ᶮ ᶯ ᶰ ᶱ ᶲ ᶳ ᶴ ᶵ ᶶ ᶷ ᶸ ᶹ ᶺ ᶻ ᶼ ᶽ ᶾ ᶿ ᷀ ᷁ ᷂ ᷃ ᷄ ᷅ ᷆ ᷇ ᷈ ᷉ ᷊ ᷋ ᷌ ᷍ ᷎ ᷏ ᷐ ᷑ ᷒ ᷓ ᷔ ᷕ ᷖ ᷗ ᷘ ᷙ ᷚ ᷛ ᷜ ᷝ ᷞ ᷟ ᷠ ᷡ ᷢ ᷣ ᷤ ᷥ ᷦ ᷧ ᷨ ᷩ ᷪ ᷫ ᷬ ᷭ ᷮ ᷯ ᷰ ᷱ ᷲ ᷳ ᷴ ᷵ ᷶ ᷷ ᷸ ᷹ ᷺ ᷻ ᷼ ᷽ ᷾ ᷿

ᵱ ᵽ ᵾ ᵿ ᶀ ᶁ ᶂ ᶃ ᶄ ᶅ ᶆ ᶇ ᶈ ᶉ ᶊ ᶋ ᶌ ᶍ ᶎ ᶏ ᶐ ᶑ ᶒ ᶓ ᶔ ᶕ ᶖ ᶗ ᶘ ᶙ ᶚ ᶛ ᶜ ᶝ ᶞ ᶟ ᶠ ᶡ ᶢ ᶣ ᶤ ᶥ ᶦ ᶧ ᶨ ᶩ ᶪ ᶫ ᶬ ᶭ ᶮ ᶯ ᶰ ᶱ ᶲ ᶳ ᶴ ᶵ ᶶ ᶷ ᶸ ᶹ ᶺ ᶻ ᶼ ᶽ ᶾ ᶿ ᷀ ᷁ ᷂ ᷃ ᷄ ᷅ ᷆ ᷇ ᷈ ᷉ ᷊ ᷋ ᷌ ᷍ ᷎ ᷏ ᷐ ᷑ ᷒ ᷓ ᷔ ᷕ ᷖ ᷗ ᷘ ᷙ ᷚ ᷛ ᷜ ᷝ ᷞ ᷟ ᷠ ᷡ ᷢ ᷣ ᷤ ᷥ ᷦ ᷧ ᷨ ᷩ ᷪ ᷫ ᷬ ᷭ ᷮ ᷯ ᷰ ᷱ ᷲ ᷳ ᷴ ᷵ ᷶ ᷷ ᷸ ᷹ ᷺ ᷻ ᷼ ᷽ ᷾ ᷿

2019 7 1 2021 12 31 ᵱ ᵽ ᵾ ᵿ ᶀ ᶁ ᶂ ᶃ ᶄ ᶅ ᶆ ᶇ ᶈ ᶉ ᶊ ᶋ ᶌ ᶍ ᶎ ᶏ ᶐ ᶑ ᶒ ᶓ ᶔ ᶕ ᶖ ᶗ ᶘ ᶙ ᶚ ᶛ ᶜ ᶝ ᶞ ᶟ ᶠ ᶡ ᶢ ᶣ ᶤ ᶥ ᶦ ᶧ ᶨ ᶩ ᶪ ᶫ ᶬ ᶭ ᶮ ᶯ ᶰ ᶱ ᶲ ᶳ ᶴ ᶵ ᶶ ᶷ ᶸ ᶹ ᶺ ᶻ ᶼ ᶽ ᶾ ᶿ ᷀ ᷁ ᷂ ᷃ ᷄ ᷅ ᷆ ᷇ ᷈ ᷉ ᷊ ᷋ ᷌ ᷍ ᷎ ᷏ ᷐ ᷑ ᷒ ᷓ ᷔ ᷕ ᷖ ᷗ ᷘ ᷙ ᷚ ᷛ ᷜ ᷝ ᷞ ᷟ ᷠ ᷡ ᷢ ᷣ ᷤ ᷥ ᷦ ᷧ ᷨ ᷩ ᷪ ᷫ ᷬ ᷭ ᷮ ᷯ ᷰ ᷱ ᷲ ᷳ ᷴ ᷵ ᷶ ᷷ ᷸ ᷹ ᷺ ᷻ ᷼ ᷽ ᷾ ᷿

16,160 ᵀ ᵱ ᵽ ᵾ ᵿ ᶀ ᶁ ᶂ ᶃ ᶄ ᶅ ᶆ ᶇ ᶈ ᶉ ᶊ ᶋ ᶌ ᶍ ᶎ ᶏ ᶐ ᶑ ᶒ ᶓ ᶔ ᶕ ᶖ ᶗ ᶘ ᶙ ᶚ ᶛ ᶜ ᶝ ᶞ ᶟ ᶠ ᶡ ᶢ ᶣ ᶤ ᶥ ᶦ ᶧ ᶨ ᶩ ᶪ ᶫ ᶬ ᶭ ᶮ ᶯ ᶰ ᶱ ᶲ ᶳ ᶴ ᶵ ᶶ ᶷ ᶸ ᶹ ᶺ ᶻ ᶼ ᶽ ᶾ ᶿ ᷀ ᷁ ᷂ ᷃ ᷄ ᷅ ᷆ ᷇ ᷈ ᷉ ᷊ ᷋ ᷌ ᷍ ᷎ ᷏ ᷐ ᷑ ᷒ ᷓ ᷔ ᷕ ᷖ ᷗ ᷘ ᷙ ᷚ ᷛ ᷜ ᷝ ᷞ ᷟ ᷠ ᷡ ᷢ ᷣ ᷤ ᷥ ᷦ ᷧ ᷨ ᷩ ᷪ ᷫ ᷬ ᷭ ᷮ ᷯ ᷰ ᷱ ᷲ ᷳ ᷴ ᷵ ᷶ ᷷ ᷸ ᷹ ᷺ ᷻ ᷼ ᷽ ᷾ ᷿ 42.5 ᵂ ᵱ ᵽ ᵾ ᵿ ᶀ ᶁ ᶂ ᶃ ᶄ ᶅ ᶆ ᶇ ᶈ ᶉ ᶊ ᶋ ᶌ ᶍ ᶎ ᶏ ᶐ ᶑ ᶒ ᶓ ᶔ ᶕ ᶖ ᶗ ᶘ ᶙ ᶚ ᶛ ᶜ ᶝ ᶞ ᶟ ᶠ ᶡ ᶢ ᶣ ᶤ ᶥ ᶦ ᶧ ᶨ ᶩ ᶪ ᶫ ᶬ ᶭ ᶮ ᶯ ᶰ ᶱ ᶲ ᶳ ᶴ ᶵ ᶶ ᶷ ᶸ ᶹ ᶺ ᶻ ᶼ ᶽ ᶾ ᶿ ᷀ ᷁ ᷂ ᷃ ᷄ ᷅ ᷆ ᷇ ᷈ ᷉ ᷊ ᷋ ᷌ ᷍ ᷎ ᷏ ᷐ ᷑ ᷒ ᷓ ᷔ ᷕ ᷖ ᷗ ᷘ ᷙ ᷚ ᷛ ᷜ ᷝ ᷞ ᷟ ᷠ ᷡ ᷢ ᷣ ᷤ ᷥ ᷦ ᷧ ᷨ ᷩ ᷪ ᷫ ᷬ ᷭ ᷮ ᷯ ᷰ ᷱ ᷲ ᷳ ᷴ ᷵ ᷶ ᷷ ᷸ ᷹ ᷺ ᷻ ᷼ ᷽ ᷾ ᷿ ⇔ ᵱ ᵽ ᵾ ᵿ ᶀ ᶁ ᶂ ᶃ ᶄ ᶅ ᶆ ᶇ ᶈ ᶉ ᶊ ᶋ ᶌ ᶍ ᶎ ᶏ ᶐ ᶑ ᶒ ᶓ ᶔ ᶕ ᶖ ᶗ ᶘ ᶙ ᶚ ᶛ ᶜ ᶝ ᶞ ᶟ ᶠ ᶡ ᶢ ᶣ ᶤ ᶥ ᶦ ᶧ ᶨ ᶩ ᶪ ᶫ ᶬ ᶭ ᶮ ᶯ ᶰ ᶱ ᶲ ᶳ ᶴ ᶵ ᶶ ᶷ ᶸ ᶹ ᶺ ᶻ ᶼ ᶽ ᶾ ᶿ ᷀ ᷁ ᷂ ᷃ ᷄ ᷅ ᷆ ᷇ ᷈ ᷉ ᷊ ᷋ ᷌ ᷍ ᷎ ᷏ ᷐ ᷑ ᷒ ᷓ ᷔ ᷕ ᷖ ᷗ ᷘ ᷙ ᷚ ᷛ ᷜ ᷝ ᷞ ᷟ ᷠ ᷡ ᷢ ᷣ ᷤ ᷥ ᷦ ᷧ ᷨ ᷩ ᷪ ᷫ ᷬ ᷭ ᷮ ᷯ ᷰ ᷱ ᷲ ᷳ ᷴ ᷵ ᷶ ᷷ ᷸ ᷹ ᷺ ᷻ ᷼ ᷽ ᷾ ᷿

6,464 ᵱ ᵽ ᵾ ᵿ ᶀ ᶁ ᶂ ᶃ ᶄ ᶅ ᶆ ᶇ ᶈ ᶉ ᶊ ᶋ ᶌ ᶍ ᶎ ᶏ ᶐ ᶑ ᶒ ᶓ ᶔ ᶕ ᶖ ᶗ ᶘ ᶙ ᶚ ᶛ ᶜ ᶝ ᶞ ᶟ ᶠ ᶡ ᶢ ᶣ ᶤ ᶥ ᶦ ᶧ ᶨ ᶩ ᶪ ᶫ ᶬ ᶭ ᶮ ᶯ ᶰ ᶱ ᶲ ᶳ ᶴ ᶵ ᶶ ᶷ ᶸ ᶹ ᶺ ᶻ ᶼ ᶽ ᶾ ᶿ ᷀ ᷁ ᷂ ᷃ ᷄ ᷅ ᷆ ᷇ ᷈ ᷉ ᷊ ᷋ ᷌ ᷍ ᷎ ᷏ ᷐ ᷑ ᷒ ᷓ ᷔ ᷕ ᷖ ᷗ ᷘ ᷙ ᷚ ᷛ ᷜ ᷝ ᷞ ᷟ ᷠ ᷡ ᷢ ᷣ ᷤ ᷥ ᷦ ᷧ ᷨ ᷩ ᷪ ᷫ ᷬ ᷭ ᷮ ᷯ ᷰ ᷱ ᷲ ᷳ ᷴ ᷵ ᷶ ᷷ ᷸ ᷹ ᷺ ᷻ ᷼ ᷽ ᷾ ᷿

. ᵱ ᵽ ᵾ ᵿ ᶀ ᶁ ᶂ ᶃ ᶄ ᶅ ᶆ ᶇ ᶈ ᶉ ᶊ ᶋ ᶌ ᶍ ᶎ ᶏ ᶐ ᶑ ᶒ ᶓ ᶔ ᶕ ᶖ ᶗ ᶘ ᶙ ᶚ ᶛ ᶜ ᶝ ᶞ ᶟ ᶠ ᶡ ᶢ ᶣ ᶤ ᶥ ᶦ ᶧ ᶨ ᶩ ᶪ ᶫ ᶬ ᶭ ᶮ ᶯ ᶰ ᶱ ᶲ ᶳ ᶴ ᶵ ᶶ ᶷ ᶸ ᶹ ᶺ ᶻ ᶼ ᶽ ᶾ ᶿ ᷀ ᷁ ᷂ ᷃ ᷄ ᷅ ᷆ ᷇ ᷈ ᷉ ᷊ ᷋ ᷌ ᷍ ᷎ ᷏ ᷐ ᷑ ᷒ ᷓ ᷔ ᷕ ᷖ ᷗ ᷘ ᷙ ᷚ ᷛ ᷜ ᷝ ᷞ ᷟ ᷠ ᷡ ᷢ ᷣ ᷤ ᷥ ᷦ ᷧ ᷨ ᷩ ᷪ ᷫ ᷬ ᷭ ᷮ ᷯ ᷰ ᷱ ᷲ ᷳ ᷴ ᷵ ᷶ ᷷ ᷸ ᷹ ᷺ ᷻ ᷼ ᷽ ᷾ ᷿

3 ᵱ ᵽ ᵾ ᵿ ᶀ ᶁ ᶂ ᶃ ᶄ ᶅ ᶆ ᶇ ᶈ ᶉ ᶊ ᶋ ᶌ ᶍ ᶎ ᶏ ᶐ ᶑ ᶒ ᶓ ᶔ ᶕ ᶖ ᶗ ᶘ ᶙ ᶚ ᶛ ᶜ ᶝ ᶞ ᶟ ᶠ ᶡ ᶢ ᶣ ᶤ ᶥ ᶦ ᶧ ᶨ ᶩ ᶪ ᶫ ᶬ ᶭ ᶮ ᶯ ᶰ ᶱ ᶲ ᶳ ᶴ ᶵ ᶶ ᶷ ᶸ ᶹ ᶺ ᶻ ᶼ ᶽ ᶾ ᶿ ᷀ ᷁ ᷂ ᷃ ᷄ ᷅ ᷆ ᷇ ᷈ ᷉ ᷊ ᷋ ᷌ ᷍ ᷎ ᷏ ᷐ ᷑ ᷒ ᷓ ᷔ ᷕ ᷖ ᷗ ᷘ ᷙ ᷚ ᷛ ᷜ ᷝ ᷞ ᷟ ᷠ ᷡ ᷢ ᷣ ᷤ ᷥ ᷦ ᷧ ᷨ ᷩ ᷪ ᷫ ᷬ ᷭ ᷮ ᷯ ᷰ ᷱ ᷲ ᷳ ᷴ ᷵ ᷶ ᷷ ᷸ ᷹ ᷺ ᷻ ᷼ ᷽ ᷾ ᷿

ᵱ ᵽ ᵾ ᵿ ᶀ ᶁ ᶂ ᶃ ᶄ ᶅ ᶆ ᶇ ᶈ ᶉ ᶊ ᶋ ᶌ ᶍ ᶎ ᶏ ᶐ ᶑ ᶒ ᶓ ᶔ ᶕ ᶖ ᶗ ᶘ ᶙ ᶚ ᶛ ᶜ ᶝ ᶞ ᶟ ᶠ ᶡ ᶢ ᶣ ᶤ ᶥ ᶦ ᶧ ᶨ ᶩ ᶪ ᶫ ᶬ ᶭ ᶮ ᶯ ᶰ ᶱ ᶲ ᶳ ᶴ ᶵ ᶶ ᶷ ᶸ ᶹ ᶺ ᶻ ᶼ ᶽ ᶾ ᶿ ᷀ ᷁ ᷂ ᷃ ᷄ ᷅ ᷆ ᷇ ᷈ ᷉ ᷊ ᷋ ᷌ ᷍ ᷎ ᷏ ᷐ ᷑ ᷒ ᷓ ᷔ ᷕ ᷖ ᷗ ᷘ ᷙ ᷚ ᷛ ᷜ ᷝ ᷞ ᷟ ᷠ ᷡ ᷢ ᷣ ᷤ ᷥ ᷦ ᷧ ᷨ ᷩ ᷪ ᷫ ᷬ ᷭ ᷮ ᷯ ᷰ ᷱ ᷲ ᷳ ᷴ ᷵ ᷶ ᷷ ᷸ ᷹ ᷺ ᷻ ᷼ ᷽ ᷾ ᷿

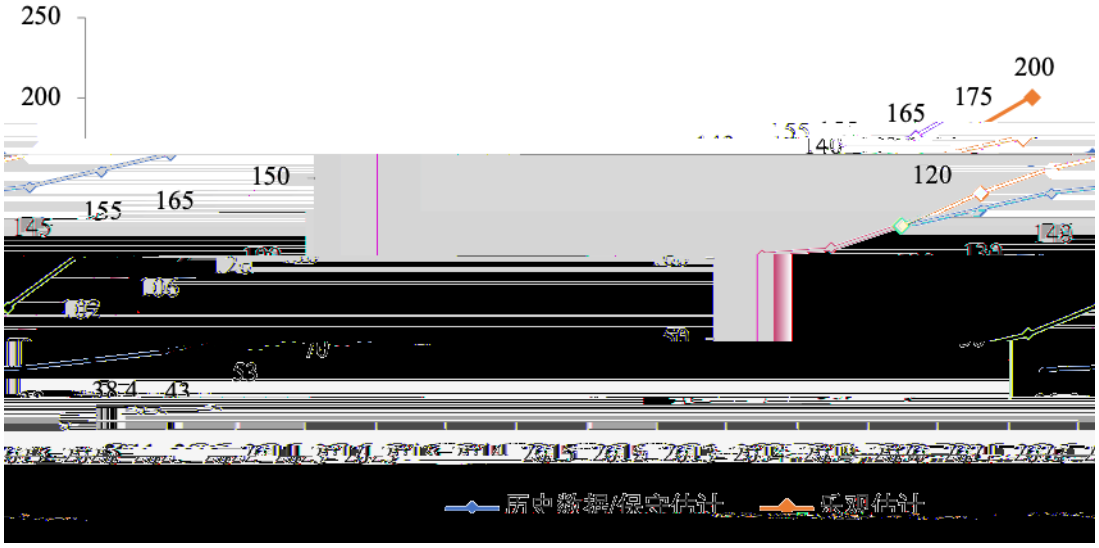

ﻱ ﯗ ﻳ ٧ ٣

ﺽ ﯗ ﻳ ﺔ ﯗ ﻳ

Allied Market Research ﻱ Solar Photovoltaic Glass Market Analysis: Global Opportunity Analysis and Industry Forecast, 2019-2026 2019 2026

3	≠		14.83%	28.05%	27.97%	……	30.99%
4	٧ آّ	-	-	-	1,489.16	……	1,582.54
5		-	2,503.81	10,015.23	10,015.23	……	10,040.22
6	ڤ	-	2,406.63	9,626.54	9,626.54	……	9,626.54
7	≠	-	1,815.55	31,243.97	29,598.63	……	34,961.73
8		-	453.89	7,810.99	7,399.66	……	8,740.43

9 ≠ ⌈

ת ג ו ט 22.80 ״Ḥ/ ס ╠ ס ה

25.76 ״Ḥ/

1 ˋÊ˜ ג ה

ת ט ג ו ה ס פ ṗ ˋÊ˜ ώ ∃ ג ו ה

	ו ה ״Ḥ/
2020 1-6	23.93
2019	23.78
2018	22.22
2017	26.11
ל שח	**24.01**
ת	**22.80**

ת ט ג ו ה ∨ פ ל ˋÊ˜ ώ ∃ ג ו ה שח

ע פ ṗ 2018 ׳ “ 531 ” ב U ˋÊ˜ ώ ∃ ח ו ה שח

∨ ע ט ...

2 ג ש ה

ת ט ג ו ה ס פ ṗ ώ ∃ ג ש ה

ב

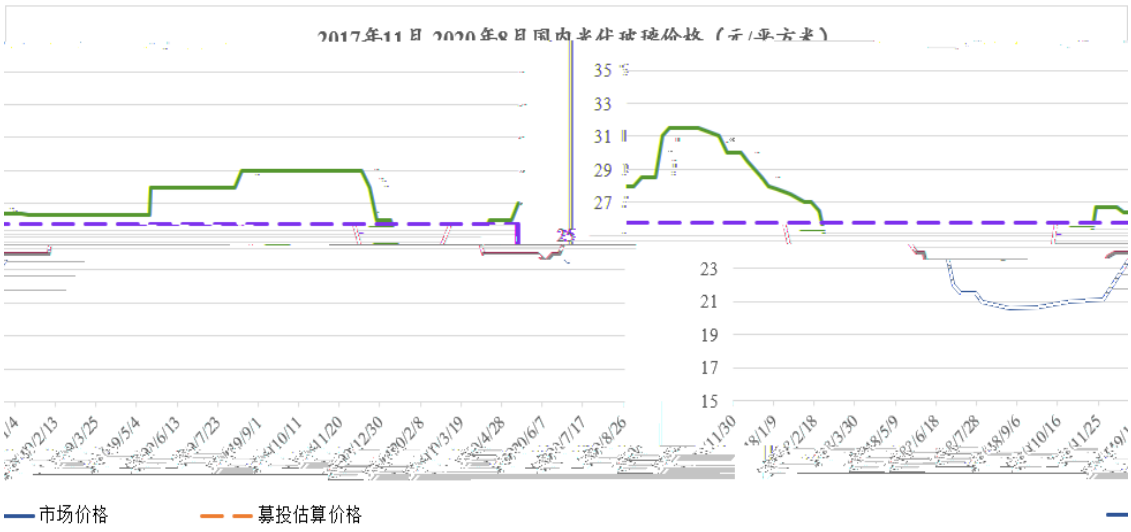

ש ה ו ⇔

׳ 2018 “ 531 ” ב ώ ∃ ש ה ס 2018 6-8 ₣

2018 5 מ 27 ״Ḥ/ 2018 8 מ

20.5 ״Ḥ/ ضم№ ۞ Ɜ o ۱ ʒ ۷

ط۾ ۱ ל 2020 Δ ۞ Ɜ ش ۱

2020 8 27 / Ƈ

2

2 ۷ ɛ ǟ ǟ ̀Ẽ ۱

5% 50

ΐ΄ ¨

3 ≠

≠ ΐ¨ Ѫ ᵀ ≠

ϼ ρ ὲ̃ ὼ ϶ ≠ ΐ΄ ὲ̃ ˆ ὲ̃ Ḥ ὼ

≠

	ὐ	Ḥ ὼ
2020 1-6	40.05%	38.88%
2019	32.87%	32.12%

۴		T+12	T+24	T+36	T+48	……	T+120
6	ڤ	-	1,694.10	4,235.25	4,235.25	……	4,235.25
7	≠	-360.42	1,168.06	5,704.01	5,468.88	……	5,310.22
8		-	121.15	855.60	820.33	……	796.53
9	⌈ ≠	-360.42	1,046.91	4,848.41	4,648.55	……	4,513.69
10	⌈ ≠						

٭		T+12	T+24	T+36	T+48	……	T+120

3 ٧ ضر ٱ ٧ ٧

⌠ 22.13 ″Ḥ/ ˋĒ˜ ج ١ ɛ

2

1 ˋĒ˜ ۞ ∃ ١ β 12.7 ″Ḥ/ ˋĒ˜ ۞ ∃ ∧

١ β 11 ″Ḥ/ ∀ 15% ˋĒ˜ ṗ ɛ ˋĒ˜ ∧

ڤ ṗ ˋĒ˜ ∧ ŭ ∧ شي

ڤ ɛ ˋĒ˜ ṗ

2 ⅄ ɛ ă̈ ă̈ ˋĒ˜ ∧

ˇ ĭ ŭ ڤ ڤ ~ 5.31% ŭ ŭ

ڤ ~ 1.86% ŭ ì ڤ ~ 0.79% ŭ

3 ح № 10 ṿ 5% ضرحى ą

50 ṿ

ˇḤ№ ج شي ’ ˋĒ˜ ’

ĭ ‴

3 ≠

≠ ĭ ‴ Ո ۞ ∃

ˋĒ˜ ۞ ∃ ∧ ∀ غج ˋĒ˜ ۞ ∃ ج ≠

ĭ ˜ ŭ □ ∀ ⊢ □ ˜ ˋĒ˜ ≠

ƀ

13.98%	2019
10.60%	2018
14.59%	2017
13.06%	⅄ شخ
15.29%	Ո

ĭ ˜ Ո ᵀ ≠

۞ ∃ ∧ ɀ ∧ ۞ ∃ ∀ ˋĒ˜

۞ ∃ ∧ ۞ ∃ ∀ ˋĒ˜ Ո ᵀ ≠

≠ ≠ شخ ṿ ĭ ‴ غ

Ո ˇ ĭ ‴ غ

˜

ضم ǐǐ

1 Ḡ

Ḡ ↓ 1 ŭ 2020 ȅ ŭ A

ת ˜ ף ת ǐ ƀ

ŭ ת ǐ ǐ ì

2 h ŭ ˀ 2 ת ⅞ h ╠ ת ǐ

⊢ ∀≠ ת Ũ′ 2 Ũ′

Ũ′

3 ף h ŭ ˀ 2 ȅ̃ ⊢ ’ ▫▫

□ ’ ח ל ת ج ŭ ל ת شي

. ’ غ

Ḡ

1 ŭ ת ί ɾ ṗ غ ▫▫

ɯ ˜Ḥ№ ▫▫ ת ▫▫ ~ ת

ǂ غ ǂ ɒ ▫▫ ˀ

2 ת ╠ ת مخشخ ȅ̃ ⊢ ǐ ج

شي ŭ ל ǐ ȅ̃ ŭ ѽ ∃

شي ↑ ∀ ȅ̃ شي ∖ غ ض β

3 ת ί ▫▫ ǐ ˆ ȅ̃ ض 2

غ ί

4 ת ج شي ╠ ₡ Ṣ ȅ̃ ח ל

˜Ḥ№ . ת

5 ת ă̋ ȅ̃ ’ ת

³ ج ≠ ض ת

▫▫

2 ŭ Ψ

ŭ Ψ

1 ŭ м ѽ ∃ ∀ ڤ □

10% 2019 5 2000 ₣ο ج ४ ً 25% ̀E ̃ ضِ ج ४

ً 2000 ج ا ṗ

2019 6 ٻ ٹ W`E ═ ٱ ð ο

ضِ “ 201 ” ً ο ð ج ̇P 25% ً

̀E ̃ ڈ

ᵽ ṗ ˋE˜ ۞ ∃ ṗ ṗ ∖ №≠ 61.16% 69.23%
69.07% غ 64.47% ۞ ∃ ₣₀ يج ﻍ ضر ٧ يج ٧ تمج
ᵽ ṗ ضر ٧ ∖ ۞ ∃ ~ 75%
ڤ ٧ يج ۞ يج ∃ ۞ يج

2 ۞ ∃ ṗ شي

۞ ∃ ƀ ۞ ∃ ɒ Ď
№ ỉ شي ﻁ ≠ ٧ 2013
يج يج ŋ ۞ ∃ شي ŋ يج ۞ ∃ Ď
2010 0.86GW ⌡ 2019 204.7GW 2019
30.1GW غ ɕخ ŋ β يج ṗ شي ۞ ∃
ج Ḡ

3 ˋE˜ ۞ ∃ ج شي . ʐ

ᵽ ṗ ˋE˜ ۞ ∃ ⊢ يج ṗ ۞ ۞ ∃ ɒ ٨ ي
ـ ƀ ˜ 2020 8 31 ˋE˜ ۞ ∃ ض ١ـ
5,000 ـ ج ٧ غج ض ١ 3
ˋE˜ ض ١ ˜Ḥ ᵽ ṗ ˋE˜ ۞ ∃ ج
˜ Ḡ ض100% ˇ

ضر ϑ ∃ └ □ ̀Ẽ̃ ɒ ㄴ ц ̈Ụ ̈Ụ

ї Ḃ ≠ ї ц ㄴ ̈Ụ

ش̈ي ̈Ụ Ẓ ̈Ỉ ضر ٧ ٤

2 ٧ ٧ ⊦ ̈Ụ ~ Ḇ ჯ ̋Ḥ ̈Ụ

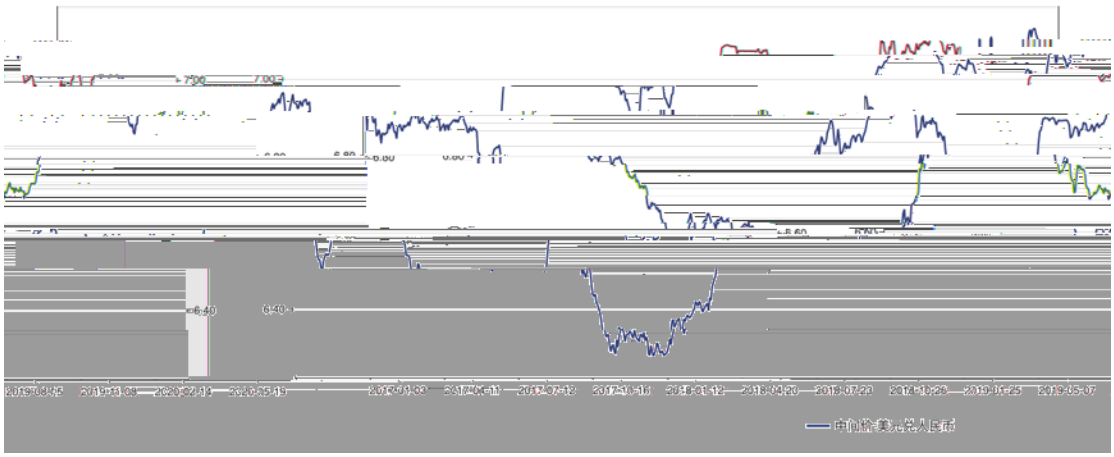

wind

2017 2019

1 2015 40

2

3 ˋE˜ ع . ⊢

ϒ ̀Ẽ̃ ض ϒ ώ ∃ ρ ὶ ̀Ẽ̃

ج ₹o يج ₹ ³ ̃ ڒ ̀Ẽ̃ ₹o يج ج ڤ E

ϒ ̀Ẽ̃ ج ϛ

́E ˫

ϼ ᾽ ̀Ẽ̃ ˜ \l ˜ ᵽ №≠ 38.84% 30.77% غ

30.93% ̀Ẽ̃ ⊢ ̋Ḥ ̋Ḥ

̃ يج ṗ ΐ̣ ˫ ΐ́ ą ̀E

̃ ˫ ϼ ṗ ̀Ẽ̃ ₹o ڤ ᵽ ض30%-40% ̃ ̀Ẽ̃

ϒ ώ ∃ ₹o غ ڤ ψ ὶ ⌡

΅ ˫ ض ̀Ẽ̃ ̈Ω ϕ ”

ضم **Ϊ̈**

1 Ḡ

Ḡ ↓

1 ΰ ϩ ὶ ڒ Ϊ̈

2 ΰ ˜ غ ˜ ṗ

Ł ˜ ṗ Ł ṗ

3 2015 40̃ يج № ˜

فج м ̀Ẽ̃ ⊢

4 ϼ ṗ ΅ ˫ ’ ΰ غ ṽ φ

ΰ ̈Ω ϩ ض

Ḡ

1 ΰ يج ڤ يج Ϊ̈ \l ϒ يج ΰ

Ϊ̈ ת ≠ ڒ ΰ ض ϒ

يج ṗ شي № يج ̀Ẽ̃

≠ ڒ ΰ يج ض ϼ ̃Ḥ

№ Ḥ غ

2 ϼ ṗ ̀Ẽ̃ ώ ∃ ṗ ṗ \l شخ 60% ϼ

ϴ ̈Ω ˫ ᵽ ⌈ ≠ ڒ ˫ я

ـ ضي ק ֶHN№ Ḥ غ

2 ŏ Ψ

ŏ Ψ

1 ŏ ¨Ọ ĭ Ψ ¨Ọ

ϩ ضي

2 ŏ 2020 ٧ Ⱶ ĭ ì ¨Ọ ĭ ـ ٨

غج ¨Ọ ŏ ⌈ ≠ ם ٨ غج

3 ¨Ọ ŏ ¨Ḥ ـ ל ϩ ضي

ŏ Ψ ŏ ¨Ọ ا ضي

⌡ Ⱶ ֶ Ḥ ضي

12 Ḡ Ψ ĭ ▪ № ʒ

№ ’ № ▪ ▪ ŏ

№ ʒ

ק ṗ ĭ ŏ № ʒ ˋEˆ ⌈ ≠ ĭ▪

ˋEˆ ⌈ ≠ ’

ˋEˆ ⌈ ≠ ▪

¨Ḥ ˋEˆ ⌈ ≠ ¨Ḥ

ˆ № ≠ مذ

`E˜ ≠ № غ Ï r ≠ № Ψ └ Ï

U Ψ ‰ Ψ ضِ └ ≠ № ≠ № ˜Ḥ№

Ψ غ `E ∧

`E˜ Ŭ ≠ ≠ ⋯ № ≠

ضم `E˜ `E˜ ˆ ᄂ № ≠ ㅓ `E˜ Ŭ `E U

φ U ≠ № ≠ ' `E˜ ˆ №

№

`E˜ № ≠ `E˜ №

≠

[redacted]

	4,320	42,652.68	10.13%

[redacted]

2019 11 26 ̀Ẽ̃ ₉ 2019 Ψ

˜ ̀Ẽ̃ 2019 ≠ № ̀Ẽ̃ h № ≠ 5,265

˝Ḥ

ΰ̈ 2019 № ﾉ ﾞ

2020 6 29 ΰ̈ ₉ 2019 Ψ ˜

̀Ẽ̃ 2019 ≠ № ═ 2019 ≠ №

̀E

̀Ẽ̃ 2019 Ψ Ψ ΐ̈ Ψ Ψ ═ Ψ ̀E

ضر ŋ r ≠ ˋE˜ ═ 2019 №

№ ≠ п ώ ˋE˜ ΰ

ˋE˜ 2019 № ΰ ═

ˋE˜ Ψ Ѵ ضم Ψ 2019 Ψ ˋE˜ Ψ

ђ Ψ 2019 Ψ ї ˋE˜ 2019 Ψ №≠

˜ ˋE˜ 2019 ≠ № خش ˋE˜ 2019

≠ № ˋE ▼ φ № ≠ ˋE˜

≠ № ΰ “ ” ˋE˜ 2019 ≠ №

ˋI ˋE˜ ΰ غ ﻉ L ί ... غ ... ...

غ ˋE˜ ≠ № ˜ ضي ˋE˜ ї

ὶ ≠ ’

ΰ 2020 № ’

يﺟ ṕ ∫ r L ώ Ǝ شي ŋ

ώ Ǝ ضيشي Ł h Ϟ ώ Ǝ شي

شي ŋ ~ خش يﺟ يﺟ يﺟ

ќ ˋE˜ ˜ ṽ ≠ ΰ ¨ Ѫ 14.5 ″Ḥ

ˋE˜ ۱ ϛ ϛ ... ﻉ ˋE

˜ ═ 2019 № ’ ˜Ḥ№

2020 8 4 ˋE˜ ٩ Ψ Ѵ Ψ

˜ ˋE˜ 2020 ≠ № ˋE˜ h ŋ r № ≠

12,704.90 ″Ḥ

ї ﻉ ∄ ί ˋE˜ 2020 ≠ № ˋE

˜ Ψ

ضم № ... ...

ΰ ≠ № خش ˋE˜ Ψ Ψ

Ψ ... ˜

ΰ ш يﺟ Ψ ˋE˜ 3 ˜ — ˋE˜ №

˜ ќ ˋE˜ № ═ ˜ ˋE˜

№ ˜ ضي ˋE˜ № ˜

Ḡ ≠ № ẹ

ṵ № \J ﺵ ˻ № ≠ ɒ

30% ... ˋE ├ ṵ W ˜ ḱ ˋE №

= ˜ ˋE № ˜

№ ɒ ṗ ˋE № ' ... ˋE ' ẹ

˜ h ḯ ... ...

ǐ

1 Ḡ ǐ ṵ

Ḡ ǐ ṵ

1 ṵ ˋE ǐ ɒ ṗ ≠ № ˜

ψ ψ ψ ψ ǐ ˋE ɒ ɒ

2 ṵ 2017-2019 ɒ ǐ ṵ 2020 1-6 м

⊢ ɒ

3 ṵ ɒ ṗ ≠ № ˜ ˋE ɒ ǐ ˋE

ɒ

4 № ˜

Ḡ ǐ ṵ ɒ ṗ ṵ №

' ... ˋE ' ǐ ˋE ├ ṵ W ˋE

3 ˆ — ˋE № ˜ ḱ ˋE № =

˜ ˋE № ˜ ˜ ɒ ḯ

... ...

2 ṵ ψ

ṵ ψ

1 ṵ ˋE ǐ ɒ ṗ ≠ № ˜

ψ ψ ψ ψ ǐ ˋE ɒ ɒ

2 ṵ 2017 2018 ẹ 2019 ≠ № ˜ ˋE ɒ

ǐ ˋE ɒ

3 ṵ ṵ № ... ...

Ъ Ψ Ъ 2017 2018 غ 2019

≠ № ا ⌠ ⊢ ˜ Ḥ ضِ

13 ̀Ẽ̃ ضِ ▁ ▁æ Ꝙ̃Ḥ№

ṽ ˜ Ꝙ̃Ḥ№ Ḡ ǐ̈ Ψ Ъ

ᵽ ṕ ▁ ▁æ

ǐ̈ ﻉ ǂ ί Ъ ǐ̈ ὶ ̀Ẽ̃ ضِ

├ ↕ “ ↕ ”

̃ æ ضِ̃ Ъ

⊢ ’ Ъ ڏ æ

ᵽ ṕ ﻝ 500 ̋Ḥ ▁ ▁æ ’

ᵽ ṕ ̀Ẽ̃ ǐ̈ ﻝ ضِ 500 ̋Ḥ

١ 2019 12 31 Ъ ⁚ ٥ ⌈ Ṿ

0.11% ═ ═æ Ð Ί ᵣ ’

̀Ẽ̃ ̀Ẽ̃ ̀Ẽ̃ “ ̀Ẽ̃ ”

Ⴙ⁚ □

غ ̀Ẽ̃ ضِ 2017 ﭺ

Æ ¡ ̃ Ὶ ″ ‹ G

ᵽ ṕ ṵ ƀ ᵽ ⚌ ⚌æ ’

ᵽ ṕ ̀Ẽ ƀ ᵽ ⚌ ⚌æ 1 Ί ᵣ ’

ᶎ ᶀ ᴍ ̀Ẽ

2018 7 16 ᾠ ∃ ṵ ῒ ᶎ

ỉ ỉ ᴴ ᵭ ᶎ ᶣ ᑌ ᶣ ˜ ỷ ǐ

ǐ

1 Ḡ

Ḡ

1 ŭ ȅ ═ ȅ

2 h ˜ ₱ ŭ ´

Ḡ ŋ , ȅ Ɋ ض

õ ,

Ḡ ǐ ɤ ₹ í ŭ ǐ ì ȅ

˜ ǐ ═ ǐ æ õ ¨ o Ψ ‰ ↕ ˜

ض ˜Ḥ№ õ ,

2 ŭ Ψ

ŭ Ψ

1 ŭ ȅ ═ ض ⌠ ȅ

˜ ṗ ȅ ₱

2 ȅ ═ , ŭ ŭ ˜ ȅ ═

ŭ Ψ ŭ ɒ ṗ ═ ˜ ¨

o Ψ ‰ ↕

（本页无正文，为《关于福莱特玻璃集团股份有限公司非公开发行股票申请文件一次反馈意见的回复》之签字盖章页）

保荐代表人：

周　琦

胡伊辛

保荐机构总经理声明

本人已认真阅读福莱特玻璃集团股份有限公司本次非公开发行股票反馈意见回复的全部内容，了解报告涉及问题的核查过程，保荐机构的内核和风险控制[illegible]及时性承担相应法律责任。

保荐机构总经理：

王　松

Ḡ

ﻑ M ̀Ẽ ̀E Ű Ĭ

Ĥ Š M ̀Ẽ ŏ Š